

OK FFB EG = ± 0.00 = 894.50 ü.NN

BRH und Öffnungshöhen beziehen sich auf RFB
Details siehe Plan A

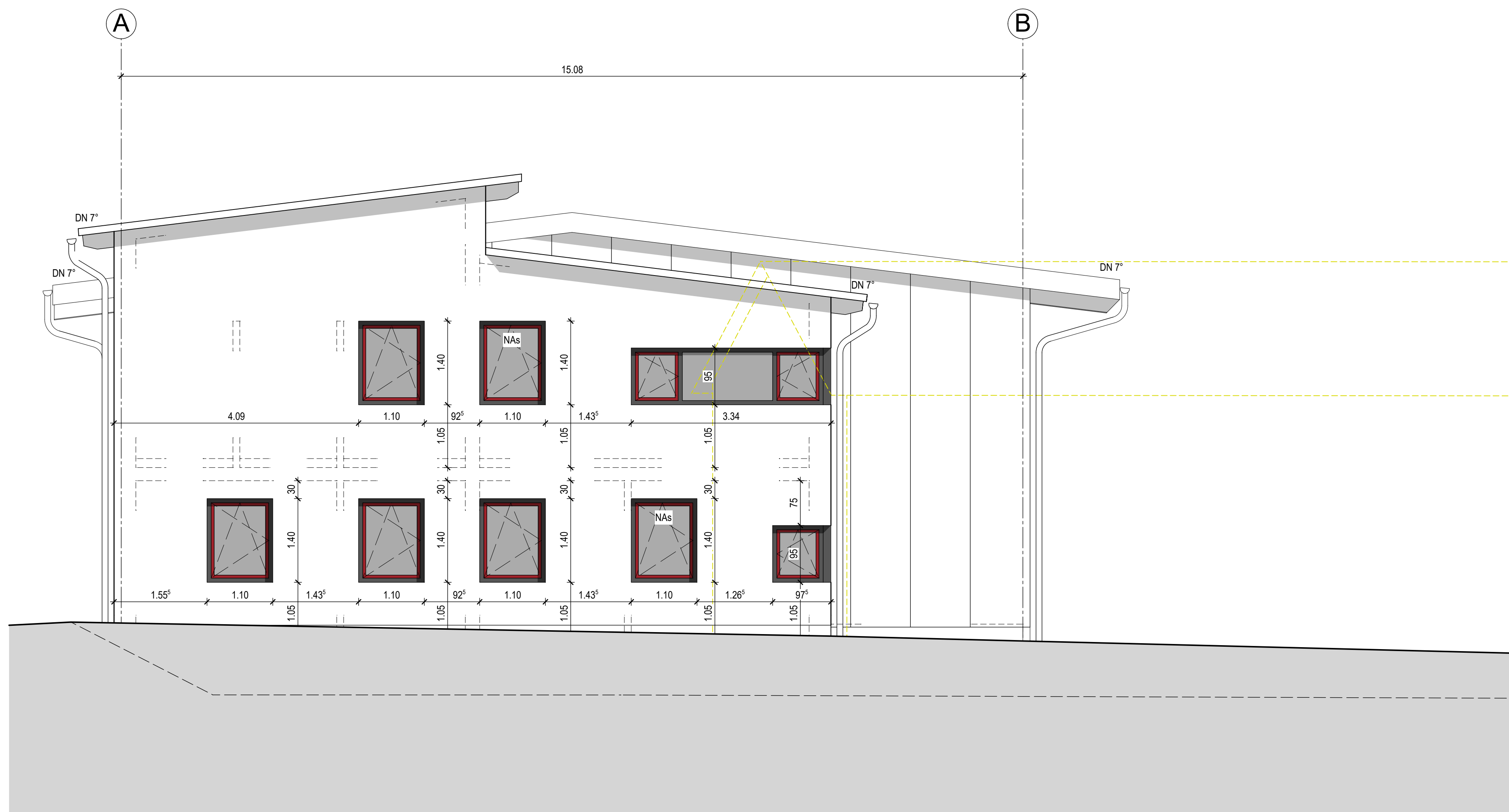

ANSICHT NORD-OST

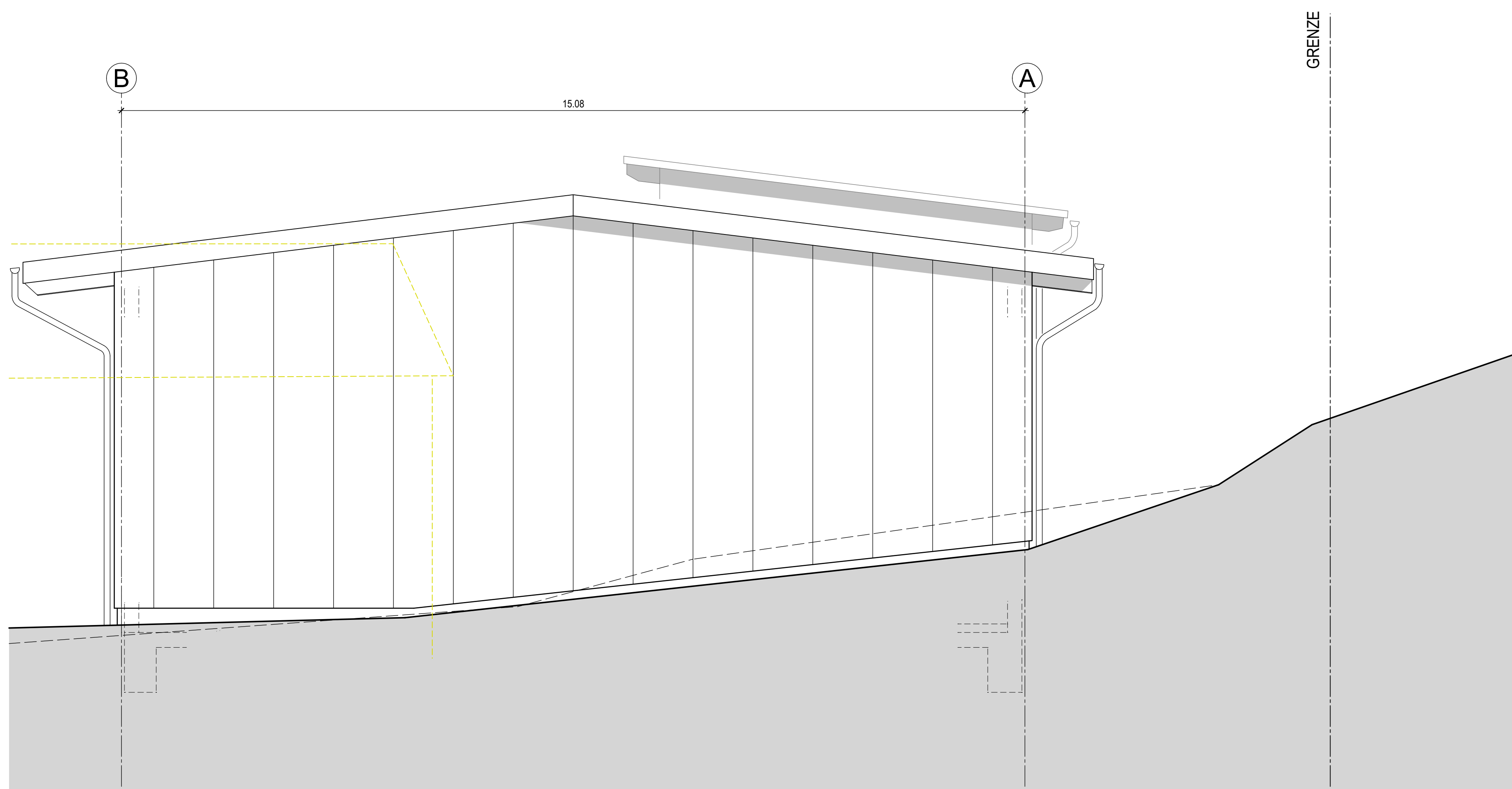

ANSICHT SÜD-WEST

KURZBEZEICHNUNGEN:

AK	AUSSENKANTE	RH	ROHRHÜLSE
AS	ANSCHLAGSCHIENE	RR	REGENROHR
BE	BODENENLAUF	T30/T60/T90	BRANDSCHUTZTÜR
BRH	BRÜSTUNGSHÖHE	T-d	DICHTSCHLIESSENDE TÜR
DS	DECKENSPRUNG	T-t	RAUHISCHUTZTOR
E	ELEKTROINSTALLATION	TS	TRENNSCHEIBE
F30/60	BRANDSCHUTZVERGLASUNG	S	SANITÄRANSTALLUNG
FFB	FERTIGFUSSBODEN	SB	SICHTBETON
FK	FUSSBÖDENKANAL	STB	STAHLBETON
FS	FUSSBODENSPRUNG	UB/FPL	ÜBERSTAND FUNDAMENTPLATTE
H	HEIZUNGSINSTALLATION	UK	UNTERKANTE
HG	HAUSGRUND	VK	VORDERKANTE
L	LÜFTUNGSINSTALLATION	VM	VORMAUERUNG
OK	OBERKANTE	DD	DECKENDURCHBRUCH
OKF	OBERKANTE FERTIG	BD	BÖDENDURCHBRUCH
OKR	OBERKANTE ROH	WD	WANDDURCHBRUCH
PS	PANKSCHLOSS	WIS	SENKRECHTER WANDSCHUTZ
RD	ROHDECKE	WWS	WÄGARECHTER WANDSCHUTZ
RDS	ROHDECKENSPRUNG		Deckendose, Ø ca. 7 cm
RFB	ROHFUSSBODEN		
RFS	ROHFUSSBODENSPRUNG		

LEGENDE

- STAHLBETON: (Betongüte siehe Schal- und Bewehrungspläne)
- DÄMMMAUERWERK
- INNENMAUERWERK
- FERTIGTEIL
- DÄMMUNG

AUSFÜHRUNGSPLAN

Änderungen: _____ Datum: _____ Zeichen: _____
Gültigkeit hat ausschließlich die Zeichnung mit letztem Änderungsvermerk.

a		
b		
c		
d		
e		
f		
g		
h		

Urheberrechte nach DIN 34 Absatz 2.1 werden beansprucht.
ALLE MASSE SIND VOM UNTERNEHMER VERANTWORTLICH ZU PRÜFEN.

Bauvorhaben: Abbruch und Neubau
Stützpunkt Häusern/ Höchenschwand
Höchenschwander Straße 11, Flst.-Nr. 1408
79837 Häusern, Gemarkung Höchenschwand

Bauherr:  Landratsamt Waldshut
Straßenbauamt
vertreten durch Amtsleiterin Frau Daniela Borchert
Eisenbahnstraße 7a
79761 Waldshut-Tiengen

Planinhalt: Nord-Ost, Süd-West MAßSTAB: 1:50 Bau Nr. 16039

Plannummer: A05

Planstand: 17.08.2018

GEZEICHNET AM: 15.05.2018 GEZEICHNET VON: DEM

Planverfasser:  SCHWEIZER
INGENIEURBÜRO FÜR BAUWESEN

ACHDORFERSTRASSE 29
78176 BLUMBERG
TEL 07702-4381-0
FAX 07702-4381-49

